TUIKE TEATTERI / ONLINE

SCANDINAVIAN INTERNATIONAL FILM FESTIVAL 2024

KÄSIOHJELMA - VERKKONÄYTÖKSET JA AVAJAISET

29.11-2.12.2024

www.sciff.fi

Ohjelma esittelee:

Näytösaika
Elokuvan nimi
Elokuvan kesto
Ohjaaja
Projektityyppi
Tuotantomaa

International films with english subtitles
Kansainväliset elokuvat englanniksi teksitettynä

EMISSA CULTURE and CINEMA

TEATTERI TUIKE

SCANDINAVIAN INTERNATIONAL FILM FESTIVAL

SES

Helsinki

GLOBE ART POINT.

2024
FESTIVAALIN AVAJAISET

Elokuvaesitys: Järjestelmä ja huumeet

Päivämäärä: Perjantai 29.11.2024
Aika: Klo 18.00
Paikka: Kino K13, Katajanokanlaituri 11 A, Katajanokka, Helsinki
Liput: Maksuton sisäänpääsy, avoin kaikille
Tekstitys: Suomenkieliset tekstitykset

Ohjaaja Abdo Makhaneh tuo valkokankaalle rohkean ja intensiivisen dokumenttielokuvan, Järjestelmä ja huumeet, joka avaa uusia näkökulmia kansainväliseen huumekauppaan ja paljastaa huolestuttavia yhteyksiä Syyrian hallinnon ja Captagon-kaupan välillä. Captagon, huume, joka tunnetaan myös nimellä "sodan huume", on saavuttanut valtavaa suosiota Lähi-idässä ja Euroopassa. Tämä elokuva vie katsojan syvälle kansainvälisen huumekaupan maailmaan ja paljastaa, kuinka Syyrian hallinnon korkea-arvoiset tahot hyötyvät kaupasta. Dokumentti perustuu laajaan tutkivaan journalismiin ja esittää kiistattomia todisteita, jotka yhdistävät hallinnon globaaleihin huumeverkostoihin.

Ohjaajasta
Abdo Makhaneh on arvostettu syyrialainen dokumenttiohjaaja, joka on tunnettu rohkeista ja yhteiskunnallisesti merkittävistä aihevalinnoistaan. Hänen työnsä paljastavat maailmanlaajuisia epäkohtia ja antavat äänen niille, joita ei yleensä kuulla. Järjestelmä ja huumeet on hänen viimeisin teoksensa, joka yhdistää perusteellista tutkimusta ja vaikuttavaa visuaalista kerrontaa.

Kutsu yleisölle
Tämä elokuva ei ole vain dokumentti, vaan myös herätys maailmanlaajuiselle yhteisölle. Järjestelmä ja huumeet haastaa katsojat pohtimaan yhteiskunnan ja politiikan roolia kansainvälisessä rikollisuudessa ja kannustaa aktiiviseen keskusteluun. Tervetuloa mukaan kokemaan tämä ainutlaatuinen elokuva ja osallistumaan tärkeään dialogiin!

30.11-1.12.2024

Sikat Subar - A Hidden Colorful Feather

Ohjaus: Diogo Pessoa de Andrade
Portugali
Pitkä dokumenttielokuva; 1:34:50
Kieli: Englanti

Verkko

Matka tuhansia vuosia vanhaan ja kiisteltyyn käytäntöön Itä-Timorissa sekä sen vaikutus yhteiskuntaan – itsenäisyystaisteluun, konfliktinratkaisuun, seremonioihin, talouteen, työllisyyteen, kansanterveyteen ja sukupuolidynamiikkaan. Syvällinen katsaus yhden maailman nuorimman valtion jälkikonfliktin monimutkaisuuksiin.

⚠ Sisältää sodan jälkeisiä teemoja ja kulttuurisia kiistakysymyksiä.

Journey of Transformation

Ohjaus: Jaap Perenboom
Alankomaat
Lyhyt dokumenttielokuva; 18:22
Kieli: Englanti

Verkko

Lähde mukaansatempaavalle matkalle Blue Morpho -perhosen elämän sykleihin, kun se kohtaa viidakon vaarat ja läpikäy vaikuttavan muodonmuutoksen. Harvinaisia ja intiimejä kuvakulmia sisältävä dokumentti seuraa perhosen matkaa kuoriutumisesta ensimmäiseen lentoon ja paljastaa elämän herkän tasapainon, jossa kauneus, kamppailu ja sitkeys kohtaavat luonnon villissä ympäristössä.

⚠ Sisältää luontodokumenteille tyypillisiä selviytymisen ja elämän kiertokulun teemoja.

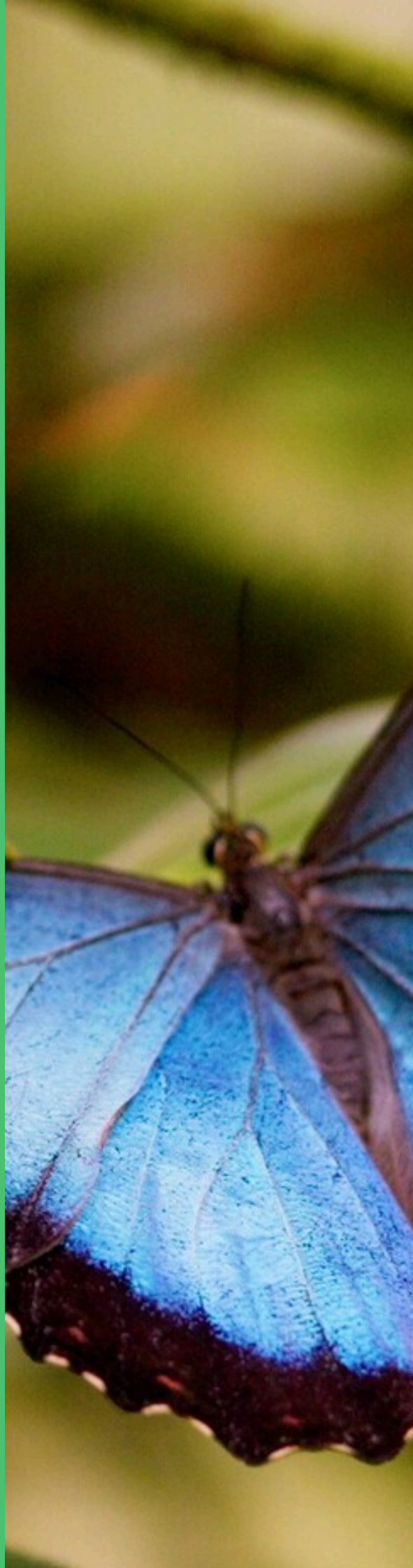

30.11–1.12.2024

Verkko

B D E

Ohjaus: Douglas Enhager
Ruotsi
Lyhyt elokuva; 13:19
Kieli: Englanti

Kun Gunilla astuu sisään Alpha Male Pickup Boot Campiin, mikään ei ole entisellään. Ryhmän johtaja Close menettää itsevarmuutensa ja kamppailee säilyttääkseen kasvonsa. Gunillan itsevarmuus ylittää ryhmän odotukset ja muuttaa tilanteen dynamiikkaa täysin.

⚠ Sisältää teemoja, jotka käsittelevät sukupuolirooleja ja sosiaalista dynamiikkaa.

Cod & Chips

Ohjaus: Matt Pidgeon
Irlanti
Animaatioelokuva, 2:00
Kieli: Englanti

Tässä kahden minuutin animaatiossa seurataan hupaisaa ja odottamatonta kohtaamista, kun turska ja ranskalaiset perunat heräävät eloon ja löytävät itsensä keskeltä ainutlaatuista seikkailua. Lyhytelokuva yhdistää huumorin ja kekseliäisyyden ainutlaatuisella tavalla.

⚠ Sopii kaikenikäisille katsojille.

The Strange Case of the Human Cannonball

Ohjaus: Roberto Valencia
Ecuador
Animaatioelokuva; 10:00
Kieli: Englanti

Verkko

Eräänä aamuna kylän aukiolta, jossa asuu vain kuusi asukasta, löytyy mystinen mies makaamassa. Kukaan ei tiedä, kuka hän on tai mistä hän on tullut. Asukkaiden on toimittava nopeasti ja päätettävä, mitä tehdä ennen kuin tuntematon mies herää.

⚠ Sisältää jännitystä ja mysteeriä käsitteleviä teemoja.

Just Kids

Ohjaus: Roberto Urbani
Italia
Lyhyt elokuva; 10:00
Kieli: Italia

Verkko

Kaikki muuttuu Giulian elämässä, kun Marilena saapuu kylään. Ennen Giulia ja hänen paras ystävänsä Nadine olivat erottamattomat, mutta nyt Nadine näkee vain uuden tulokkaan. Giulia ei voi kestää sitä.

Leikki metsässä tarjoaa Giulialle mahdollisuuden todistaa olevansa parempi kuin Marilena: Giulia on leikkinyt metsässä Nadinen kanssa lapsesta asti, kun taas Marilena ei tunne vuoristoa. Tämä on Giulian tilaisuus saada Nadine takaisin. Marilena jää yksin metsään, ja hänen jälkensä katoavat. Giulia voittaa pelin, mutta menettää Nadinen ikuisesti.

⚠ Sisältää ystävyyssuhteiden jännitteitä ja selviytymisteemoja.

Last Stand: Saving the Elwha River's Legacy Forests

Ohjaus: Dan Herz
Yhdysvallat
Ympäristöelokuva; 22:38
Kieli: Englanti

Verkko

Kun suuri, ekologisesti merkittävä metsä Elwha-joen vesistöalueella päätettiin hakata, Earth Law Center, Keystone Species Alliance ja Center for Whale Research ryhtyivät oikeustoimiin pysäyttääkseen suunnitellun avohakkuun. Elokuva yhdistää henkeäsalpaavaa kuvamateriaalia ja intiimejä haastatteluja, jotka tuovat esiin vesistöalueen syvän kauneuden, ekologisen merkityksen ja hallitsemattoman metsäkadon vakavat seuraukset.

Upeiden maisemien ja koskettavien kertomusten taustalla Last Stand näyttää ympäristökriisin kiireellisyyden ja ruohonjuuritason aktivismin voiman saada aikaan myönteisiä muutoksia. Tämä elokuva toimii muistutuksena Olympicin niemimaan yhteenkietoutuneesta ekosysteemistä ja velvollisuudestamme suojella ja säilyttää luonnon ihmeitä, jotka tukevat elämäämme.

⚠ Sisältää ympäristökriisiä ja metsäkadon vaikutuksia käsitteleviä teemoja.

Monster

Ohjaus: Piers Goffart, Eric Giessmann
Saksa
Animaatioelokuva; 4:51
Kieli: Englanti

Verkko

Hirviö, joka epätoivoisesti haluaa sopeutua ihmisten joukkoon, piiloutuu ihmishahmon taakse. Vierailu sisäuima-altaalla pakottaa hänet kohtaamaan totuuden itsestään, mikä johtaa hänen identiteettinsä dramaattiseen paljastumiseen.

⚠ Sisältää identiteetin ja ulkopuolisuuden teemoja.

Fantasy Blues of "Gua Ling"

Ohjaus: Charlotte Chen
Kiina
Lyhyt elokuva; 13:00
Kieli: Englanti

Verkko

Kesäiltapäivänä kaksi matkakumppania eksyy muinaiseen kylään, jossa heitä ohjaa salaperäisen vanhan naisen salakieli. He joutuvat fantasiamaailmaan, joka yhdistää realismin ja taianomaisuuden, ja todistavat unenomaisen kylän, “Gua Lingin,” illuusiota auringonlaskussa säestettynä ainutlaatuisella “Bluesilla.”

⚠ Sisältää surrealistisia ja taianomaisia teemoja.

The Spell of the Woods

Ohjaus: Eric Beauron
Ranska
Lyhyt elokuva; 22:20
Kieli: Englanti

Verkko

Joséphine, 23, asuu eristäytyneellä maatilalla isänsä ja isoäitinsä kanssa. Lypsyhuoneessa maito muuttuu jälleen mustaksi, mikä pakottaa Joséphinen uskaltautumaan metsään, jonne hänen isänsä on aina kieltänyt häntä menemästä. Aivan kuten hänen äitinsä ennen häntä, hän tuntee vastustamatonta vetoa metsään.

⚠ Sisältää mystisiä ja psykologisia teemoja.

Tom Thumb

Ohjaus: Nikolay Lichtenfeld, Ivan Kostiurin
Venäjä
Animaatioelokuva; 26:00
Kieli: Englanti

Verkko

Tom kerää lasinpaloja ojasta takiaisten ja heinien keskeltä. Hän tarkastelee vihreän lasin läpi ympärillään surisevia hyönteisiä. Mutta ei, se ei olekaan niin. Tom eksyy metsään ja päätyy taloon, jossa kannibaalipeikko asuu. Tomia odottaa kohtalo tulla syödyksi illalliseksi. Vai odottaako? Hän onnistuu pakenemaan, juosten metsien ja peltojen halki, kun mustaan viittaan pukeutunut peikko jahtaa häntä. Mutta ei. Häntä ei jahdannut vain peikko, vaan koko pieni maailma, jossa hän juoksee. Tämä pieni maailma mahtuu helposti rukoilijasirkan vatsaan – sirkan, jota Tom tarkkailee vihreän lasin läpi. Sen saman vihreän lasin, jonka hän löysi ojan viereltä kotinsa takiaisten ja heinien keskeltä.

⚠ Sisältää surrealistisia ja jännitysteemoja.

UNDERDOG

Ohjaus: Gerardo Dorantes
Meksiko
Pitkä elokuva; 1:37:45
Kieli: Englanti

Verkko

Kaksi Tarahumara-veljestä, joilla on vahva kilpailuhenki ja poikkeukselliset juoksutaitonsa, ajautuvat erilleen. Homero, nuorempi veli, tavoittelee juoksumestaruuden unelmaa, kun taas hänen veljensä liittyy paikalliseen jengiin etsiessään parempaa elämää. Lopulta veljesten on yhdistettävä voimansa selviytyäkseen elämän haasteista ja kohdatakseen oman kohtalonsa.

⚠ Sisältää teemoja perhesuhteista, kilpailusta ja selviytymisestä vaikeissa olosuhteissa.

梦幻瓜岭布鲁斯
Fantasy Blues of Gua Ling
陈晓璐作品
A FILM BY CHARLOTTE CHEN

Warmth in a Puddle

Ohjaus: Sorao Sakimura
Japani
Animaatioelokuva; 10:08
Kieli: Japani

Verkko

Hämärästi valaistussa huoneessa, jossa ilmanvaihtimen ääni kaikuu, nuori mies saa käsiinsä kalan. Kalan vääristynyt ilme muistuttaa jollain tapaa itse nuorta miestä. Yhtäkkiä veltto kala ponnistaa ylös ja leijuu ulos ikkunasta kuin vedessä kelluen. Nuori mies katsoo kalan katoavan kadun lätäkköön ja joutuu yhtäkkiä outoon, pimeään, luolamaisen paikkaan. Tämä toinen maailma, yksinäinen ja synkkä, heijastaa jollain tapaa nuoren miehen mielenmaisemaa.

⚠ Sisältää surrealistisia ja psykologisia teemoja.

TUIKE / ONLINE

SCANDINAVIAN INTERNATIONAL FILM FESTIVAL

Tasavertaisesti erilainen

GLOBE
ART
POINT.